Sahibi ve Başmuharrir
SİRET BAYAR
Memleket menafiine aid yazılara savfalarımız açıkur.
Basılmayan yazılar geri verilmez.

ULUS SESİ

SİYASAL GÜNDELİK TÜRK GAZETESİ

Sayı 1221
16 Mayıs 1939
SaLI
Sayısı 100 Paradır.

On ikinci yıl

Kuruluş yılı 1 Ağustos 927

Mersindeki Alayımıza, dün merasimle sancak verildi

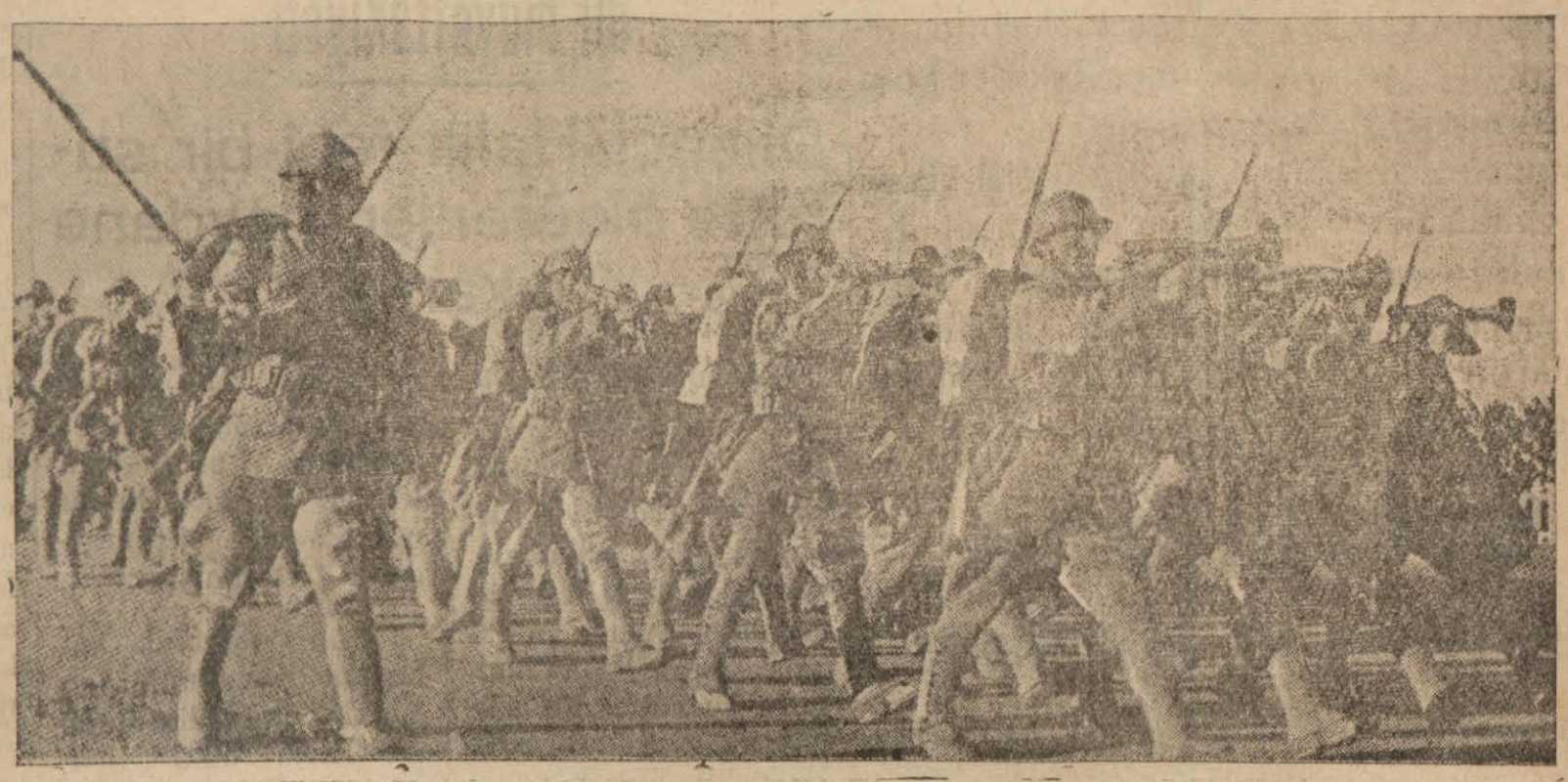

Kahraman piyadelerimiz geçid resminde

Ankara 16 Radyo: Dün Mersinde yirmi binden fazla bir Halk kalabalığı huzurunda Alaya merasimle sancak verilmiştir.

Merasimde büyük oniformalı subaylar, General İzzettin, İsmail Hakkı, Rüknettin Rüsuhî oğlu ve daha bir çok zevat hazır bulunmuşlardır.

General İzzetin Çalışlar çok güzel ve heyecanlı bir Nutuk söyledikten sonra sancak alaya verilmiş ve bu Nutuk Halkevi tarafından muhtelif yerlere konan hoperlörle halka dinletilmiş, akşam 130 kişilik bir ziyafet verilmiştir.

General İzzetin çalışların nutkuna karşılık alay komutanı bir hitabe ile cevap vermiştir.

Alay komutanı, subayların yeminden sonra bütün erler «and içeriz» diye bağırmışlardır.

Ankarada ve yurdta hava şehitleri günü

Ankara 15 Radyo: Hava şehitlerimizi anma günü olarak bu gün ulus meydanında büyük bir ihtifal yapılmış ve Büyük Millet Meclisi reisi Abdülhalik Renda, kumandanlar, vali, merkez k. Türk Hava kurumu

— Sonu 2 inci sayfede —

Şehrimizde 15 Mayıs ihtifalı

Dün şehrimizde hava şehitlerimiz için park meydanında büyük bir ihtifal yapılmış, ihtifalda Vali muavini, Cenub Hudut Komutanı, Subaylar, Memurlar, Muallim ve Talebeler, esnaf teşekkülleri ve kesif bir halk tabakası hazır bulunmuştur.

Törene saat 12 de atılan bir topla başlanmış, tören meydanında ve resmî dairelerdeki bayraklar yarıya endirilmiş, bando matem havası çalmış, her kes olduğu yerde ihtiram vaziyeti almıştır.

Müteakiben üstteğmen Necdet Atakan aziz şehitlerimizin kahramanlık-

— Sonu 2 inci sayfede —

Büvük Millet meclisinde

Ankara 15 Radyo: Büyük Millet Meclisi bugün Rafet Canıtezin başkanlığında toplanarak Türkiye ile Yunanistan arasında aktedilen veteriner anlaşmasının birinci müzakeresini yapmıştır.

Prens Pol İtalyadan ayrıldı

Ankara 15 Radyo: Yugoslav kral naibi Prens Pol dün gece yarısı Belğrada hareket etmiştir.

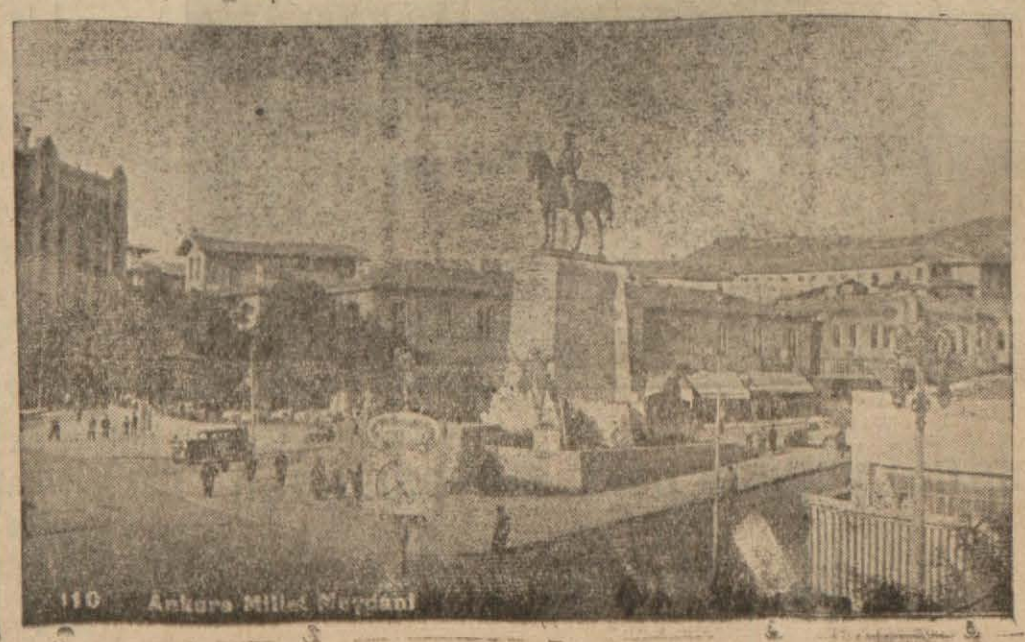

Ankarada Ulus meydanı

Ankarada ve yurdta

Hava şehitleri ihtifalı

— 1 inci sayfeden —

erkânı ve kalbalık bir kitle hazır bulunmuştur.

Merasime saat 11 de atılan topla başlanmış, sancak ve bayraklar yarıya endirilmiştir. Yarım dakika süren bu sükût vakfesinde bütün nakil vasıtaları oldukları yerde durmuşlardır. Bunu müteakip nutuklar söylenmiş, bir manğa asker havaya uçer el silah atmıştır. Merasimden sonra şehitliğe gidilerek kahraman tayyare şehitlerinin mezarına çeleknler konmuştur.

Ankara 15 Radyo: Hava şehitleri ihtifalı bu gün yurdun her tarafında merasimle yapılmıştır.

Şehrimizde

15 Mayıs ihtifalı

— 1 inci sayfeden —

larını ve yurt uğrunda hayatlarını feda edişlerini tebarüz ettiren bir nutuk söylemiş, Ortaokuldan bir talebe de kısa bir hitabe ile hava şehitlerimizi anmıştır.

Ondan sonra kürsüye gelen Ortaokul Direktörü Ziya Kılıçölü çok heyecanlı bir nutuk söyliyerek, bir millet için iki varlık olan bayrak ve vatan uğrunda kan dökülmedikçe bu iki mefhumun fatihçi olmadığını ve asîl Türk milletinin tarihte eşi görülmemiş bir kahramanlıkla bayrağı ve yurdu uğrunda kan dökmeyi ve hayatını feda etmeyi en kutsal bir vazife bildiğini heyecanlı bir surette izah etmiş hava şehitlerimizi sayğı ile selâmlamıştır.

Bunu müteakib bir manğa asker tarafında komuta ile havaya üç el silâh atılmış ve yapılan bir geçit resmi ile törene son verilmiş, bütün Mardin halkı aziz hava şehitlerimizin manevî huzurunda ve hatırası önünde sayğı ile eğilmiştir

Dün ihtifal yapılan park meydanından bir görünüş

ŞEHIR Ve İLÇE HABERLERİ

Adliye ve Zabıtamızın yüksek bir muvaffakiyeti

Dilenci Halili fecî bir surette öldürenler meydane çıkarıldı

Mardinin Mişkin mahallesinden Dilenci Halilin parasına temaan Mayısın onuncu Çarşamba günü gündüzleyin meçhul eşhas tarafından evinde muhtelif yerlerinden hançerle ve balta ile vurularak fecî bir surette öldürüldüğünü yazmıştık.

Maktulun ne suretle öldürüldüğüne, evinde para ve sair eşyasının alındığına dair ortada hiç bir delil ve amare olmadığı halde bizzat tahkikatına el koyan C. M. Umumisi Aşır Aksuyun ve çarşı karakol komutanı Komiser muavini İhsan Lüleci ve maiyetinin gayretleri, geceli gündüzlü çalışmaları neticesi olarak failler, suçta kullandıkları balta, bıçakla maktulun evinden aldıkları Altun beşibirlik ve 57 lira kadar ufaklık para ile meydana çıkarılmıştır.

Katîl oldukları anlaşılan maznunlardan Mişkin mahallesinden Ali Daviki oğlu Nihat, Abdi Daviki oğlu Mehmed, Mahmut Temi oğlu Cemil, Hasan oğlu Cemil, Haci Şeyhmus oğlu Zekinin müştereken Halilin evine girerek suçu işledikleri, yine ayni mahalleden Ahmet oğlu Davut, Yasin oğlu Mahmudun da hem fiil olarak gözcü bulundukları tebeyyün etmektedir.

Hazırlık tahkikatı bizzat Müddeî Umumî tarafından yapılan maznunlar bugün ilk tahkikat icrası için Sorğu hakimliğine sevk edilmişlerdir.

Bu işte gayret gösteren Zabıta âmir ve memurlarının nakdî; madî mükâfatla taltif edileceği de memnuniyetle haber alınmıştır.

Cinayetin ne suretle vukubulduğu ve nasıl meydana çıkarıldığını, mahkeme safahatını ayrıca okurlarımıza bildirecegiz.

Bu gizli cinayeti kısa bir zamanda meydane çıkaran Adliye ve Zabıtamızı candan tebrik ve takdir etmeyi bir borç biliriz.

Şehirden-Köye

Ucuz Elbise

Merhaba köylü dayılar, nasılsınız; ne var ne yok. Size çok güzel ve sevinçli bir haber vereyim:

Sevgili Babımız, Cümhurreisimiz İsmet İnönünün işaret ve emirlerile köylü için ucuz elbise hazırlanacaktır.

Bankalarımızdan Sümerbank bu hususta faaliyete başlamıştır. Yapılan hesaba göre bir kat elbise size 350 kuruşa mal olabilecektir. Bunun için Sümerbank ile Ziraat Bankaları şubelerine kumaş nümuneleri gönderilmiştir.

Dahası var kölü dayılar, Hükûmet sizi sizden ziyada düşünmektedir. Elbiseden başka çamaşır, ayakkabı kasket gibi geyeceklerin ucuza mal edilmesine çalışmaktadır.

Siz de hükûmetin bu yüksek şefkat ve yardımına karşı vergi borçlarınızı vaktında ödemeye, üzerinize düşen vazifeleri iyi yapmaya çalışın..

Bu günlük bu kadar. Hoşça kalın köylü dayılar.

Yarınki Postalar

17/5/939 Çarşamba

Yarın sabah, saat 9 da ekispres tren postası gelecek, 10 da Savur, Midyat, Gercüş, İdil, Cizre; 11 de Nusaybin, Diyarbakır, Ankara, İstanbul ve Anadolu postaları gidecektir.

Akrep imha cemiyeti Nizamnamesi

Madde 1 — Mardinde halkı izaç eden akrebleri imha için (Akrep imha cemiyeti) adlı bir cemiyet görülmüştür.

Mevzu ve gayesi

Madde 2 — Cemiyet muhiti istilâ eden bu muzir hayvanlardan memleketi temizlemek ve bu maksatla tehlikeyi ortadan kaldırmak için azalarının aidatları ve sair varidat menbalarından elde edeceği para ile akreb satın alup bunları imha edecektir.

Müessisleri

Madde 3 — Bu Cemiyeti kuranlar Türkiye ti tabaasından Mardin C. M. Umumisi Aşır Aksu, Mardin Ağır Ceza Mahkemesi azası Hüsrev Eldem, Mardinde mukim Mardin Ticaret Odası Reisi ve Fabrikatör Rifat ve Mardin ağır ceza mahkemesi aza muavini Edip Araslı, Mardin sorğu hâkimi Fahri Erenkuş.

Cemiyete girme ve çıkma

Madde 4 — Türk olmak, on sekiz yaşından küçük olmamak lâzımdır. Üç ay aidatını vermiyen azanın kaydı terkin edilir.

Şubeler tesisi

Madde 5 — Mardin mülhakatinin de akreb tehlikesine maruz bulunmasından ileride kaza ve nahiyelerde dahi bu cemiyetin kurulmasına çalışılacaktır.

Umumî Hey'et

Madde 6 — Cemiyet umumî hey'eti Martın on beşinde içtima ederek idare hey'etinin bir senelik faaliyetini ve hesaplarını tetkik eder ve idare heyeti tarafından istenilen hususatı tetkik ile yeni yıl bütçesini müzakere eder, yeni idare hey'eti seçer, umumî hey'et gazete ile davet edilir.

İdare Hey'eti

Madde 7 — İdare heyeti bir reis, bir reis vekili, bir kâtip, bir muhasip ve bir veznedardan teşekkül eder. İdare heyeti aza arasından umumî hey'etçe seçilir. İdare heyeti nizamname ile kendisine verilen vazifeleri görür.

Cemiyetin geliri

Madde 8 — Cemiyet geliri her azanın ayda vereceği asgarî on kuruş azamî bir lira aidat;

Tertip edeceği Balo, Sinema, Tiyatro ve Piyango hasılâtı ve teberrularla hususî idare ve Belediye yardımlarile tediye edilir.

—Sonu Yarım—

RADYO

Türkiye Radyodifüzyon Postaları

Türkiye radyoşu Ankara radyosu

Uzun Dalğa: 1648 m. 183 Kcs. / 120 Kvv.

Kısa Dalğa: 19,74 m. 15195 Kcs. / 20 Kvv.
31,70 m. 9465 Kcs. / 20 Kvv.

Bu günkü proğram

12,30 Proğram

12,55 Türk müzigi —PI

13,00 Memleket Saat ayarı, ajans meteoroloji haberleri

13,15 Mezik K a r ı ş ı k proğram—PI

13,45,14 Konuşma Kadın saatı

18,30 Proğram

18,35 Müzik Oda müzigi—PI

19,00 Konuşma

19,15 Türk müzigi Fasıl heyeti

20,00 Memleket saat ayarı ajans ve meteoroloji haberleri

20,15 Türk müzigi

21,00 Konuşma

21,15 Esham, tahvilât, kambiyo—nukut borsası fiyat

21,25 Neşeli plaklar—R.

21,30 Müzik Radyo Orkestrası—Şef: Praetorius

22,30 Müzik Okera aryaları—PI

23,00 Müzik Cazband PI

23,45,24 Son ajans, haberleri ve yarınki Proğram.

günlük PİYASA

Buğday	2	75
Arpa	2	50
Un (Bir çuval)	620	
Darı	2	75
Nohut	6	
Mercimek	3	
Pirinç	22	
Sade Yağ	90	
Tere yağı	85	
Zeytin yağı	70	
Yün	44	
Deri	40	
Badem	18	
Badem içi	86	
Ceviz	18	
Ceviz içi	50	
Mahlep	30	
Mazi	19	
Kesme Şeker	35	
Toz şeker	31	
Kahve	118	
Sabun	42	
Çay	350	
Kuru üzüm	20	
Pekmez	15	
Bal	50	

Kral Zoğonun hemşiresi

Kral Zoğonun hemşiresi Ruhiye İstanbul şişli hastanesinde bir apandist ameliyatı geçirmiştir.

Prensesin sıhhî vaziyetinin iyi olduğu haber verilmektedir.

Vilâyetimiz P. T. T. Müdürü

Vilâyetimiz Posta ve Telğraf Müdürü Kadri Dağistanlı kazalarımızı teftişe çıkmıştır.

Afyon Konğresi

Bu hafta içinde Afyon kongresi Cenevrede toplanacaktır.

Memleketimiz namına kongreye mümessil olarak Afyon Meb'usu Hamza Osman ile iktisat vekâleti teşkilâttırma müdürü Servet Birkin gitmiştir.

Düğün yapılmayacak yerler

Dahiliye Vekâleti men'i israfat kanunu hakkında yaptığı yeni bir tamim ile bir çok ihtiyarile Otel ve Gazinolarda düğün yapılmasına müsaade edilmemesini vilâyetlere bildirmiştir.

Yunan Başvekili

Ankara 15 Radyo: Yunan Başvekili Bay Mataksas İngiliz elçisini kabul etmiştir.

Mussolininin Nutku

Ankara 15 Radyo: Mussolininin dün söylediği nutuk Fransız gazetelerinde hiç bir heyecan uyandırmamıştır.

Yurtdaş!

Kaçak olarak yiyeceğin şeker tatlı bir zehir, giyeceğin elbise ateşten kaftan olur.

Yılda (1) Lira

Her gün binlerce yavruyu senin yardımın, senin şefkatinle sinesin de barındıran Çocuk Esirgeme kurumudur.

Yılda lira ve. Çocuk Esirgeme kurumuna üye ol.

Çocuk

Çocuk Esirgeme Kurumu Genel merkezi tarafından çıkarılmakta olan (Çocuk) adlı derginin (136) Sayısı çıkmıştır.

Yurt yavrularının sağlık, sosyal Kültürel durumlarının inkişafına hizmet eden bu kiymetli dergiyi çocuklara çocuklu ana ve babalara tevsiye ederiz.

İDARE HANESİ
Eski Halkevi Binasi Hususî Daire
Telğraf Adresi
Mardinde "Ulus Sesi„

MARDIN'DE
ULUS SESİ

Umumî Neşriyat ve Yazı işleri Direktörü
M. Siret Bayar
Basıldığı yer: (ULUS SESİ) Basımevi

İlk Öğretim

Maarif Vekâletinin haftalık olarak çıkarmağa devam ettiği (İlk Öğretim) gazetesinin (8) ncü nüshası da Matbaamıza gelmiştir.

Muallimlerle talebelerimiz için faydalı yazılarla süslenmiş olan bu güzel gazeteyi okuyucularımıza hararetle tavsiye ederiz.

YURTDAŞ!

Türk evinin şerefli ananesi kilerdir.

Kavanoz, kavanoz reçelleri, şişe şişe şurupları olmayan bir ev, Çocuksuz bir yuva kadar tadsızdır.

Bu güzel anane mizi yaşatalım.

Yuvanın saadet ve varlığını doğuran, Aile düğümünü kuvvetlendiren çocuktur Çocuğu sev. Sevilmekten mahrum bikes yavruları da hatırla Yılda bir lira ver Çocuk Esirgeme Kurumuna üye ol.

YURTDAŞ!

Türk Hava Kurumuna Yardım Et

Bu yardım en büyük bir yurd borcudur.

Yurtdaş!

Kızılay, Yurtta ölüm ve Şefkatın Arasına Kanad Gerer.

Ana

Çocuk Esirgeme Kurumu Genel Merkezi tarafından çıkarılmakta olan (Ana) adlı derginin (15) Sayısı çıkmıştır Yurt yavrularının Sağlık, Sosyal Kültürel durumlarının inkişafına hizmet eden bu kiymetli dergiyi çocuklara çocuklu ana ve babalara tavsiye ederiz.

Yurtdaş!

KURDUĞUMUZ FABRİKALAR VE YAPTIĞIMIZ DEMİRYOLLAR

Hep ulusun biriktirme gücüne dayanır.

Bu gücü arttırmak hep senin elindedir

Yurtdaş!

Yurdun en uzak köşesindeki Yoksul Yavruların sağlığına erişebilmek için Yılda bir Lira verip Çocuk Esirgeme Kurumuna Üye olalım...

Arkadaşlar!

Şehrimizde teşekkül etmiş olan Akrep imha kurumuna ve bu hayır işine seve seve üye olalım...

Yurddaş!

Kaçakcılık yapma!

Türk Hava Kurumu

27 cı - TERTİP

Büyük Piyangosu

1 nci Keşide: 11 Mayis / 939 dedir

Büyük İkramiye: **40.000** Liradır...

Bundan başka: 15.000, 12.000, 10.000 liralık ikramiyelerle (20.000 ve 10.000) liralık iki adet mükâfat vardır...

Yeni tertipten bir bilet alarak iştirâk etmeyi ihmal etmeyiniz. Siz de piyangonun mesut ve bahtiyarları arasına girmiş olursunuz...